

projet

# SALLE DE SPORT RESTAURATION SEMINAIRES

maître d'ouvrage

## PROGEDI

44 route de la Lechère - 38230 Charvieu-  
Chavagneux

localisation

Plan de la Garenne CHARVIEU-  
CHAVAGNEUX 38230

phase

## PC

permis de construire

référence

19070

date

08-12-2020

échelle



n°

## PC

titre

## Étude d'impact au cas par cas

**bbc & associés**  
architecture  
urbanisme  
maîtrise d'œuvre d'exécution

**bbc / a.**

T

W

**A**  
129, rue de la Poudrette  
69120 Vaulx-en-Velin  
04 72 37 33 47

[www.bbcassociés.com](http://www.bbcassociés.com)

**b  
bc  
a.**

**bbc & associés**  
SARL d'architecture  
au capital de 12 500 €  
129, rue de la Poudrette  
69120 Vaulx-en-Velin  
T: 04 72 37 33 47  
N° Ordre S11353  
Siret 492 918 164 00020

indice

date

observations

A

B

C

D

E

**PROGEDI**  
SARL AU CAPITAL DE 500 000 EUROS  
44 route de la Lechère  
Charvieu-Chavagneux  
38236 PONT DE CHERUY Cedex  
Tél. 04 78 32 38 25  
SIRET 310 737 408 00024



Vue aérienne



Plan de la garenne\_Charvieu-Chavagneux  
Section cadastrale : AM-677

Echelle : 1/2500

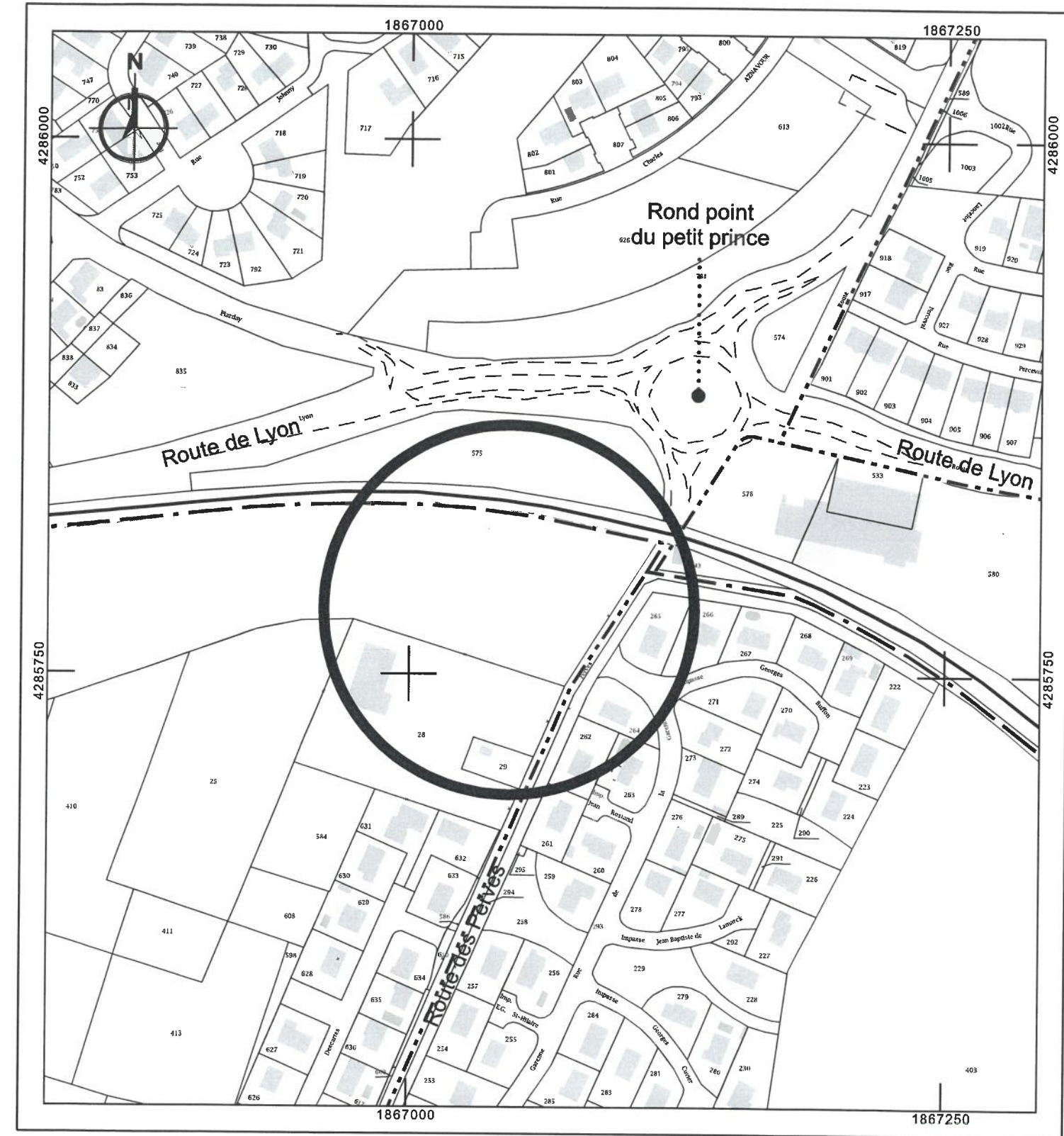

b  
bc

**bbc & associés**  
SARL d'architecture  
au capital de 12 500 €

129, rue de la Poudrette  
69120 Vaux-en-Velin  
T: 04 72 77 33 47

N° Ordre : 511353  
Siret 493 98 164 00020

**PROGEDI**  
SARL AU CAPITAL DE 500 000 €uros  
44 route de la Léchère  
Charvieu-Chavagneux  
38236 PONT DE CERUY Cedex

Tél. 04 78 32 38 25  
SIRET 310 737 408 00024

a.

Plan de situation

01

76

bbc

a.

phase  
PC

date  
08-12-2020





Environnement lointain



Environnement lointain

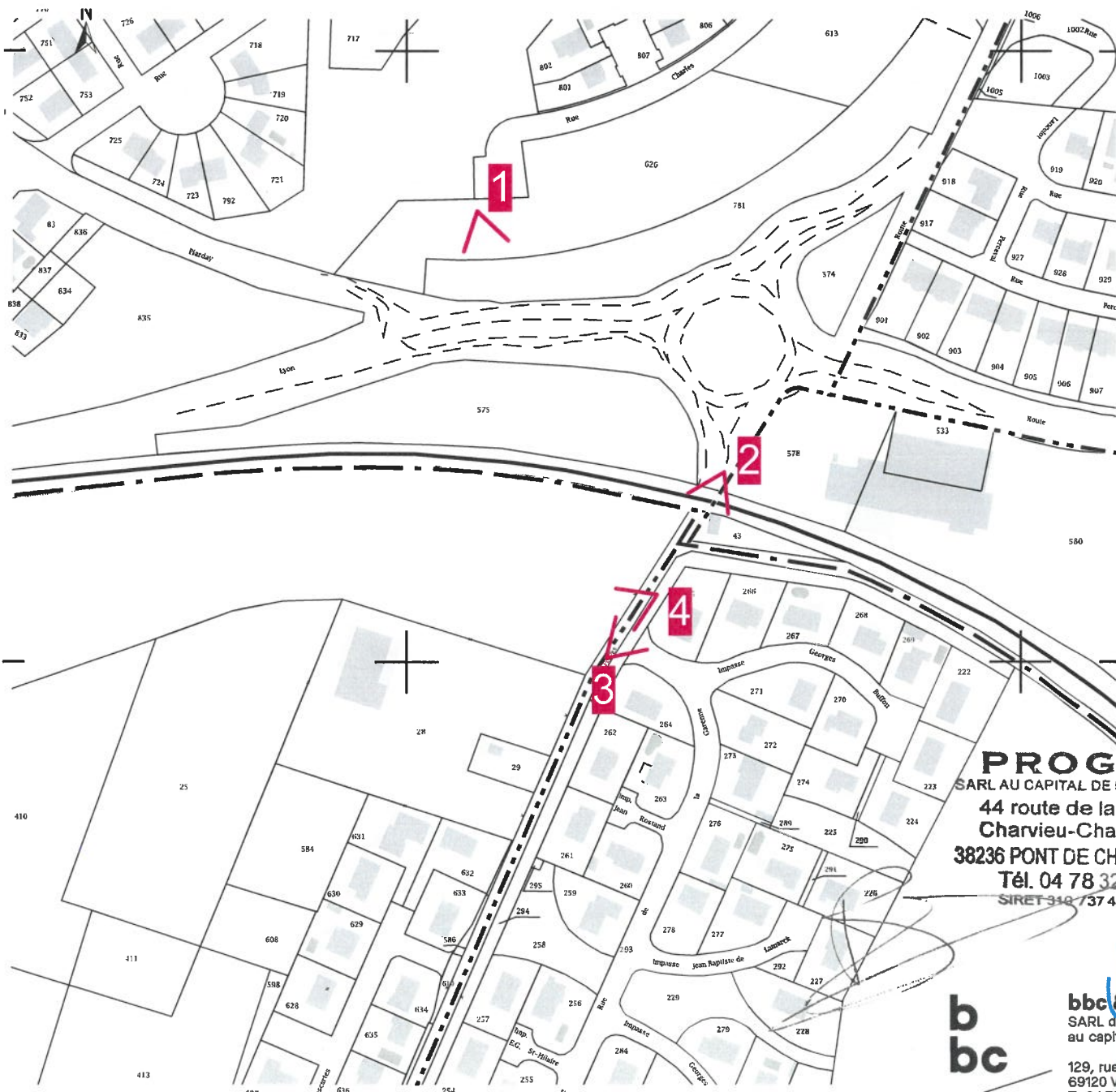

Environnement proche



Environnement proche

**PROGEDI**  
SARL AU CAPITAL DE 500 000 EUROS  
44 route de la Léchère  
Charvieu-Chavagneux  
38236 PONT DE CHERUY Cedex  
Tél. 04 78 32 38 25  
SIRET 318 737 408 00024

**bbc & associés**  
SARL d'architecture  
au capital de 12 500 €  
129, rue de la Poudrette  
69120 Val-ès-Vallées  
T: 04 72 77 33 47

N° Ordre 511353  
Siret 492 916 164 00020

**bbc**  
**a.**

**bbc** **a.**

phase  
**PC**

échelle  
date  
08-12-2020

Photographies

02

77







[illegible]

**PROGEDI**  
SARL AU CAPITAL DE 500 000 EUROS  
44 route de la Léchère  
Charvieu-Chavagneux  
38236 PONT DE CERUY Cedex  
Tél. 04 78 32 38 25  
SIRET 310 737 408 00024

**b  
bc**

**bbc & associés**  
SARL d'architecture  
au capital de 12 500 €  
129, rue de la Poudrette  
69120 Vaulx-en-Velin  
T: 04 72 77 33 47  
N° Ordre S11353  
Siret 492 918 164 00020

**a.**

PC

date  
08-12-2020

**bbc a.**

## Plan des accès transport collectif

04





**PROGEDI**  
SARL AU CAPITAL DE 500 000 EUROS  
44 route de la Léchère  
Charvieu-Chavagneux  
38236 PONT DE CHERUY Cedex  
Tél. 04 78 32 38 25  
SIRET 310 737 408 00024

**b  
bc**

**bbc & associés**  
SARL d'architecture  
au capital de 12 500 €  
129, rue de la Poudrette  
69120 Vaux-en-Velin  
T: 04 72 77 33 47

N° Ordre 511353  
Siret 492 03 164 00020

**bbc**

**a.**

phase  
**PC**

échelle  
date  
08-12-2020

**a.**

Plan des abords du projet

05



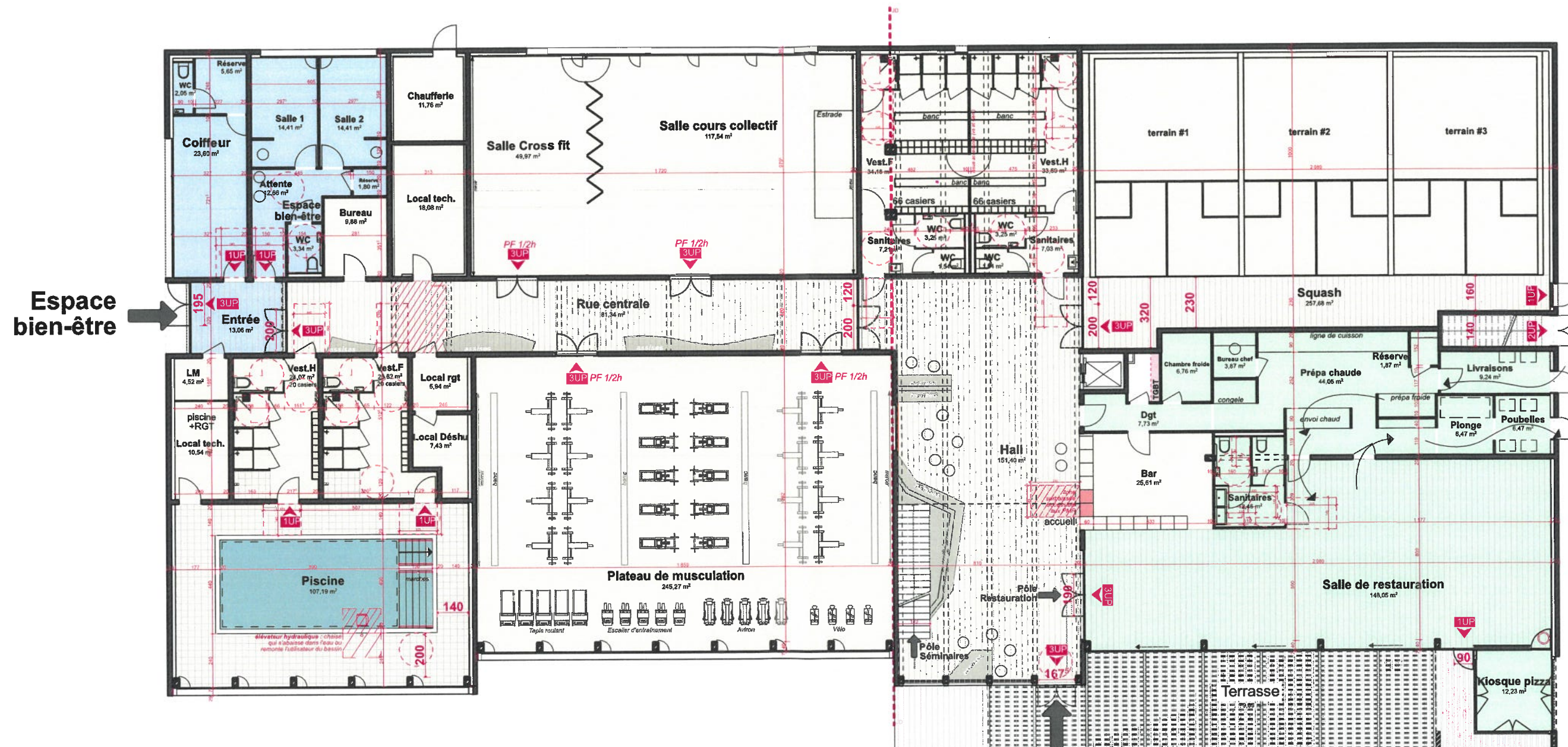

**PROGEDI**  
SARL AU CAPITAL DE 500 000 EUROS  
44 route de la Léchère  
Charvieu-Chavagneux  
38236 PONT DE CHERUY Cedex  
Tél. 04 78 32 38 25  
SIRET 310 737 408 00024

**bbc**  
a.

**bbc & associés**  
SARL d'architecture  
au capital de 12 500 €  
129, rue de la Poudrette  
69120 Vaulx-en-Velin  
T: 04 72 77 33 47

N° Ordre S11353  
Siret 492 93 164 00020

Plan RDC

phase  
PC

échelle  
1:200  
date  
08-12-2020

06



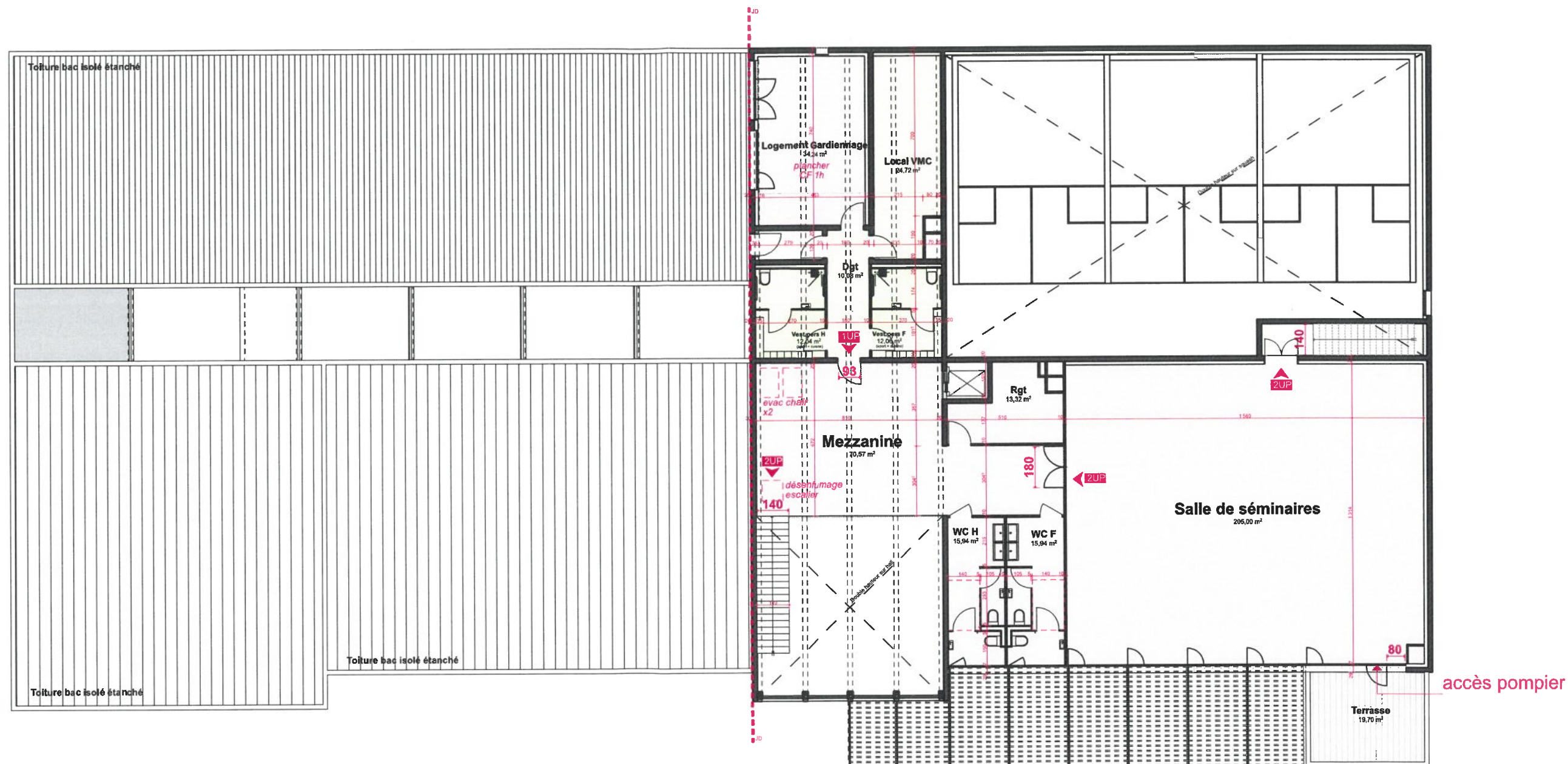

**PROGEDI**  
SARL AU CAPITAL DE 500 000 EUROS  
44 route de la Léchère  
Charvieu-Chavagneux  
38236 PONT DE CHERUY Cedex  
Tél. 04 78 32 38 25  
SIRET 310 737 408 00024

b  
bc  
a.

**bbc & associés**  
SARL d'architecture  
au capital de 12 500 €  
129, rue de la Poudrette  
69120 Vaulx-en-Velin  
T: 04 72 37 33 47  
N° Ordre S11353  
Siret 492 916 164 00020

**bbc** / **a.**

phase  
**PC**

échelle  
1:200  
date  
08-12-2020

**Plan R+1**

**07**